



HAFNARFJÖRÐUR
UMSÓKN – STÖÐULEYFI

Hafnarfjarðarbær
Innk: 12/6/17
Málsnr: 1706162
Sími: 5211

DAGSETNING MÓTTÖKU
Dagur/Mánuður/Ár

1. Umsækjandi / eigandi

Nafn	Kennitala	Heimilisfang	Netfang
Efnamottakan	691298-2929	Bergvella 1	jonh@efnamottakan.is

2. Greiðandi

Nafn	Kennitala	Póstnr.	Heimilisfang	Netfang
Gönguvaldó eld	560694-2619	221	Hlj	ingj.eqamar.is

3. Lóð/svæði

Heiti	Nr.	Greinitala	Matshl.	Landnúmer
Beygulla 1	1		08	

4. Tegund

Gámur
 Vinnuskúr
 Bifreið/rúta/húsbíll/hjólhýsi/fellihýsi/tjaldvagn

Annað: Tjaldhúsi

5. Tímabil stöðuleyfis (hámark 12 mán.)

Dags frá (dagur/mán/ár): 1/6/17
Til dags (dagur/mán/ár): 1/6/18

6. Ástæða umsóknar um stöðuleyfi.

Lýsing: Með auknu gæmslurými undir þaki er ætlunin að daga úr menningarhebbu í frábæru og gættu mállefni tengandi eldra þruggari og meta þannig auknum kröfum frá umhverfi og félögum. ATH Með mállefni er skráð til innviðs og fleir hafa áhuga. ATH Samkomulag hefur verið gitt með samþingastjórn og Hafnarfjarðarbær um greiðslu fyrir stöðuleyfi samþingastjórnar og dælafríðingum þ.m.b. Efnamottakan.

7. Meðfylgjandi gögn og upplýsingar varðandi umsókn

Samþykki eiganda
 Bréf umsækj. / hönnuða
 Annað: _____

Samþykkt meðeig./-lóðarhafa
 Uppdráttur/teikning/skissa

Samþykki nágranna
 Starfsleyfisskyld atvinnustarfssemi
 -umsögn heilbrigðisfirlits
 -umsögn vinnuefirlits
 -umsögn brunaefirlits

8. Undirritun

Í fullu umboði lóðarhafa, staður: Hlj dags. 7/6/2017

Jón H. Steingrimsen 20765-2689 Borgland 13
Nafn Kennitala Heimilisfang
665-5525 Netfang jonh@efnamottakan.is
Sími Netfang

Gámatjöld sem geymslulausn fyrir Efnamóttökuna

Undanfarið hefur Efnamóttakan leitað lausna varðandi þörf fyrir tímabundna geymslu ýmissa efna í skjóli fyrir vatni og vindum. Þörfin fyrir slíka geymslu hefur farið vaxandi ár frá ári vegna hertra krafna af hálfu Umhverfisyfirvalda en einnig hefur komið á daginn að sá verkferill og aðstaða sem fyrirhuguð var fyrir geymslu og vinnslu rafgeyma hefur ekki gengið eftir vegna annarra brýnna verkefna sem fengið hafa forgang til aðstöðunnar innanhúss. Að því leyti er þetta lausn á vanda sem varðar starfsleyfi Efnamóttökunnar.

Önnur tilefni til geymslu undir þaki eru kör sem bíða þess að verða plöstuð áður en þau fara í brennslu hjá Kólku. Þá er stundum þörf á að geyma ýmsan raftækjaúrgang, sérstaklega skjái og fínni tölvubúnað tímabundið undir þaki til að forða honum frá raka.

Sem lausn á ofangreindu hefur komið til skoðunar að kaupa gámatjöld en þau eru einföld og ódýr leið, enda hægt að nýta gáma sem fyrir eru hvort sem er sem stoðveggi og burð á tvo vegu. Jafnframt eru viðkomandi tjöld af sömu lengd og gámarnir en hægt er að velja um breiddina á tjaldinu, þ.e. hvort það er 8, 10 eða 12 metrar á breidd. Tjaldið kemur jafnframt með fjarstýrðri rafmagnshurð (4,5 x 4,5 m). Verð á þannig tjaldi sem er 12 x 12 metrar að flatarmáli er ca. 1.250 þús.kr. án vsk. Það eru þeir bræður í Papco sem eru að selja þessi tjöld og nota m.a. sjálfir fjögur slík til að geyma í birgðir af WC-pappír. Rétt er að taka fram að kostnaðurinn verður eitthvað meiri vegna uppsetningar og vegna hugsanlegrar styrkingar á grind.

Margra ára reynsla mun vera af notkun svona tjalda og til að mynda eru nágrennar okkar hjá Rafal að nota svona tjald, reyndar frá öðrum framleiðanda.

Þessi tjöld eru fest ofan á leiðara sem eru boltaðir niður í malbikið. Svo er þessi tegund sem Papco er að selja að auki fest í 40 feta gáma sem mynda einskona stoðveggi.

Okkar hugmynd er að prófa að kaupa eitt 12 x 12 tjald og stilla því upp á suðausturhorni lóðarinnar. Þar eru fyrir tveir 40 feta gámar (annar ofan á hinum) og settir yrðu einn eða tveir í 12 metra fjarlægð til norðurs og tjaldið þar á milli. Við myndum síðan láta reyna á þetta sem lausn og eins hvort þetta fullnægir þeirri þörf sem nú er til staðar.

Sjá myndir af Papco-tjaldinu á næstu síðu.

Jón H. Steingrímsson

PAPCO-TJALD

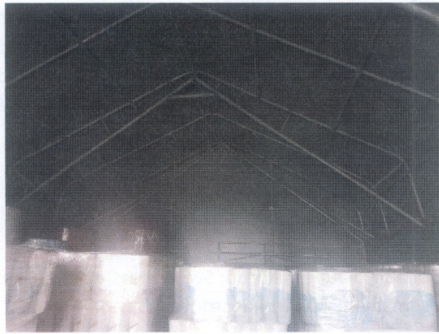
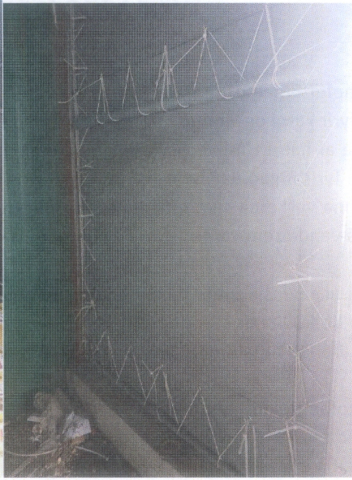

RAFAL-TJALD



Gámatjöld

Einföld leið til að auka pláss

- Sterkt tjald sem festist á gáma.
- Norsk uppskrift, þykkur dúkur og öflug grind.
- CE Vottun.
- Margra ára reynsla á Íslandi.
- Festist á 20" eða 40 feta gáma.
- Breidd á milli gáma 8,10 eða 12 metra.

Verð dæmi:

12 metra breitt (á milli gáma)
12 metra langt (40 feta gám)
144 m² innanmál.
4,5 m hæð í mæni.
Fjarstýrð rafmagnshurð 4,5x4,5
Verð ca 1.550.000 m/vsk



Uppýsingar: gamatjold@gmail.com - Gámatjöld á FB